

A RETENIR – A AFFICHER - A RETENIR – A AFFICHER - A RETENIR

PROGRAMMATION 2016 - 2017

1er trimestre

Cycle II

Ernest et Célestine

film d'animation en couleur de B. Renner, V. Patar, S. Aubier, d'après les albums de Gabrielle Vincent, scénario et dialogue de D. Pennac
2012, durée 1h19

Cycle III

Le tableau

film d'animation en couleur de Jean- François Laguionnie
2011, durée 1h16

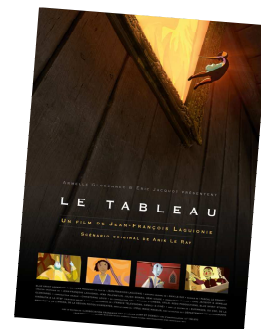

2ème trimestre

Cycle II et III

LES PIONNIERS DU CINEMA

Programme de 13 courts métrages réalisés entre 1895 et 1914 par L. et A. Lumière, W. MacCay, G. Méliès, S. de Shomon, G. Veyre, E. Cohl, E. S. Porter et B. Smith, En noir et blanc ou colorisés, muets et sonorisés, 57 mn



3ème trimestre

Cycle II

JIBURO

Film en couleur de Lee Jeong- Hyang
1h27, Corée 2002

Cycle III

WADJDA

Film en couleur de Haifaa Al Mansour
VOSTF, 2013, 1h37

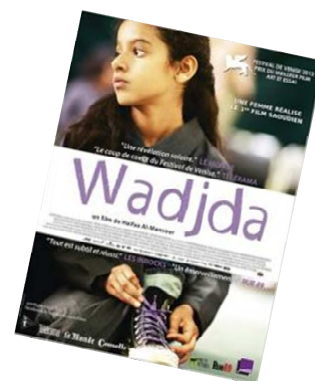
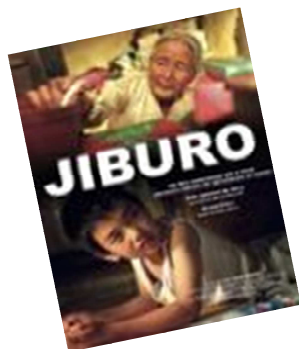

Date limite d'inscription : vendredi 23 septembre

Attention : aucune inscription ne sera retenue après cette date

Tarif : 2,50 € par élève et par séance, gratuit pour les enseignants et les accompagnateurs dont le nombre pour une séance ne doit pas excéder ce qui est admis habituellement pour toute sortie.

IMPORTANT

SPECIAL RENTREE 2016 -17 AFFICHER - RETENIR - AFFICHER

IMPORTANT

Dates des pré-projections Salles de cinéma

1e trimestre

- . **Mercredi 28 septembre 2016** à 14h aux *Studio*, Cycle 2 - ***Ernest et Célestine***
- . **Mardi 4 octobre** à 17h au Familia à Bourgueil, ***Ernest et Célestine***
- . **Mercredi 5 octobre** à 14h aux *Studio*, cycle 3 - ***Le Tableau***
- . **Mardi 11 octobre à 17h** au Rabelais à Chinon, ***Le Tableau***

2e trimestre

- . **Mercredi 4 janvier 2017** à 14h aux *Studio*, cycles 2 et c3 - ***Les Pionniers du cinéma***
- . **Mardi 10 janvier 2017** à 17h au Majestic à Richelieu- ***Les Pionniers du cinéma***
(Attention changement de salle possible)

3e trimestre

- . **Mardi 28 mars 2017** à 17h - **salle précisée ultérieurement (Chinon, Bourgueil ou Richelieu)** cycle 2 - ***Jiburo***
- . **Mercredi 29 mars 2017** à 14h aux *Studio*, cycle 2 - ***Jiburo***
- . **Mardi 4 avril 2017** à 17h **salle précisée ultérieurement Chinon, Bourgueil ou Richelieu)** cycle 3 - ***Wadjda***
- . **Mercredi 5 avril 2017** à 14h aux *Studio*, cycle 3 - ***Wadjda***

Organisation des projections

Afin de faciliter la mise en place des projections dans chaque salle de cinéma et éviter les nombreux changements de dates à chaque proposition de planning, **les dates de projections seront établies directement en contactant la salle de cinéma** qui proposera une période de projection.

Après confirmation de l'inscription, le référent Ecole et Cinéma de l'école joindra par mail ou par téléphone la salle de cinéma pour l'ensemble des classes (un interlocuteur ou référent unique par école).

Pour Ciné Off : les dates seront encore planifiées et envoyées par la coordination.

Accompagnateurs

Les activités nécessitant une sortie de l'école, pour encadrer la sécurité des élèves, amènent à solliciter des adultes accompagnant ces sorties.

Il est important de rappeler que cet encadrement doit respecter les cadres de la **circulaire n°99-136 de 1999**, en effet, une salle de cinéma compte un nombre limité de places, les enfants y sont prioritaires.

Pour le bon fonctionnement du dispositif, **il est essentiel de limiter le nombre d'accompagnateurs à ce qui est nécessaire et de préciser leur nombre aux salles lors du choix de la date de projection.**

IMPORTANT